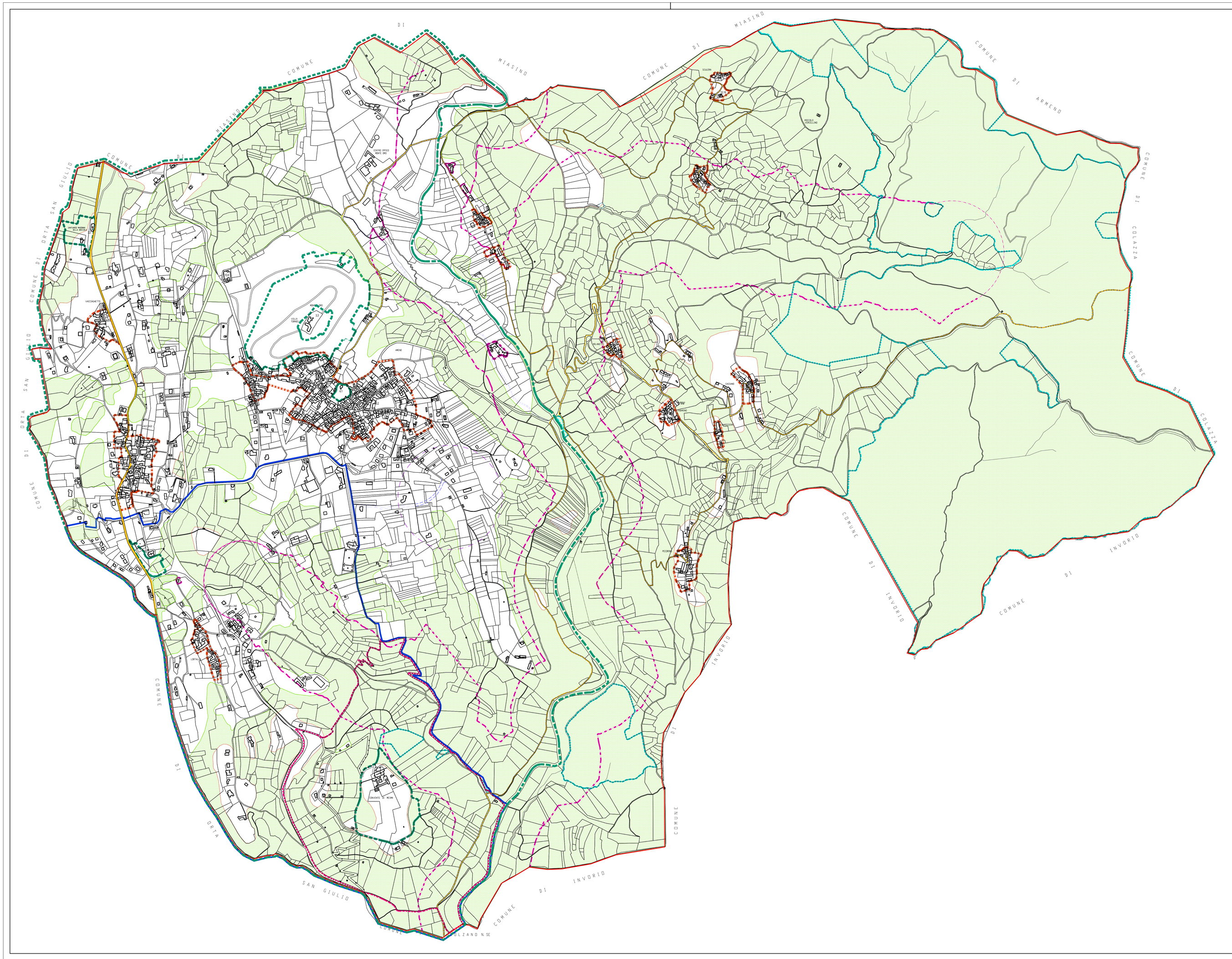

Regione Piemonte
Provincia di Novara

COMUNE DI AMENO

VARIANTE STRUTTURALE N.3
4° comma art. 17 L.R. 56/77
PIANO REGOLATORE GENERALE INTERCOMUNALE
approvato con D.G.R. n. 57-27475 del 10 agosto 1983
e successiva
VARIANTE GENERALE A LIVELLO COMUNALE
approvato con D.G.R. n. 6-3972 del 24 settembre 2001

titolo elaborato:

CARTA DEI VINCOLI CULTURALI E PAESAGGISTICI

TAVOLA 13b — Scala 1: 5000

PROGETTO DEFINITIVO
comma 13 , art. 15 , L.R. 56 /77 s.m.i.

data : aprile 2017

consulenza geologica:
CORETTA dott. geol. Massimiliano
C.so Cobianchi 33
28921 VERBANIA
RSCmassimo@yoo.ukunzzoponline.it

consulenza valutazione ambientale:
Studio di Ingegneria
Sara Rinaldi, Dott. Ing. per l'Ambiente e il Territorio
Cell. 340 5085639
www.sararinaldi.it - info@sararinaldi.it

consulenza agronomo-forestale:
studio tecnico forestale
ROAR DAVIDE
dott. ambientale e forestale
Largo Vittorio Colaberardino 3/
28887 Omegna (VCO)
progettoforestale@gmail.com
tel. 329 1530906
fax: 0323 643299

Proposta Tecnica Progetto Preliminare
D.C.C. n. 7 del 28.04.2015
Pubblicazione dal 07.05.2015 al 06.06.2015

Progetto preliminare
D.C.C. n. 9 del 30.04.2016
Pubblicazione dal 26.05.2016 al 25.07.2016

Proposta Tecnica Progetto Definitivo
D.S. n. 38 del 12.10.2016
D.S. n. 45 del 16.11.2016

Approvazione
D.C.C. n. 22 del 17.05.2017

il progettista — il responsabile del procedimento

Architetto Mauro Vergerio, Via Garibaldi 10 - 28887 Omegna (VB)
tel 0323/642906 - fax 0323/867035 - mauro@studiovergerio.com

LEGENDA:

- Centri Storici e Nuclei di Antica Formazione art. 24 L.R. 56/77 — ART 44 NTA TAV 10A/B/C
- Vincoli paesaggistici - art. 157 D.Lgs. 42/2004 D.M.17 ottobre 1944 — ART 58 NTA
- Vincoli paesaggistici - art. 157 D.Lgs. 42/2004 D.M. 1 agosto 1985 — ART 58 NTA

VINCOLI PAESAGGISTICI ART. 142 D.LGS. 42/2004 — ART 58 NTA
- C) Fascia di rispetto acque pubbliche
- F) Parchi (Riserva naturale speciale del Monte Mesma)
- G) Aree boscate
- H) Aree soggette ad uso civico
- M) Vincolo archeologico

1.X) Beni architettonici di interesse culturale individuati ex art. 13 D.Lgs 42/2004 — ART 44 NTA

2.X), 3.X), 4.X) — Beni architettonici di interesse culturale individuati dal P.T.P. — ART 44 NTA

10.X) Beni architettonici di interesse culturale individuati a livello comunale ex art. 24 L.R. 56/77 — ART 44 NTA

Di fruizione del paesaggio e del patrimonio storico (art. 2.11 P.T.P.) — ART 52/B NTA
- Itinerari
- Percorsi