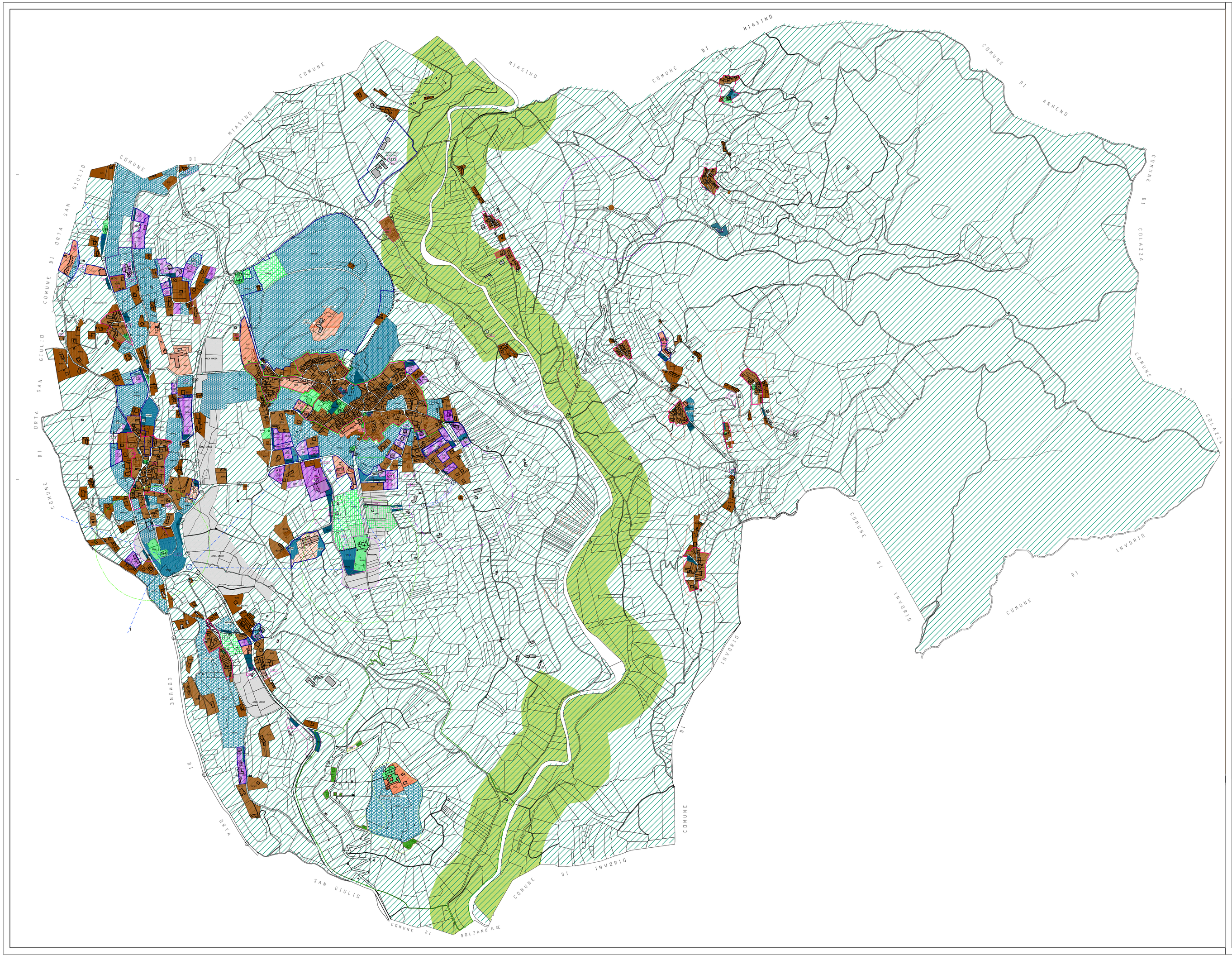

Regione Piemonte
Provincia di Novara

COMUNE DI AMENO

VARIANTE STRUTTURALE N.3

4° comma art. 17 L.R. 56/77

PIANO REGOLATORE GENERALE INTERCOMUNALE

approvato con D.G.R. n. 57-27475 del 10 agosto 1983
e successiva
VARIANTE GENERALE A LIVELLO COMUNALE
approvato con D.G.R. n° 6-3972 del 24 settembre 2001

titolo elaborato

PLANIMETRIA DI PIANO
Verifica coerenza pianificazione sovraordinata

art. 14, comma1 , punto 3 - 0a L.R. 56/77 s.m.i.

TAVOLA 7b — Scala 1 : 5000

PROGETTO DEFINITIVO
comma 13 , art. 15 , L.R. 56 /77 s.m.i.

data : aprile 2017

consulenza geologica:
CORETTA dott. geol. Massimiliano
C.so Cobianchi 33
28921 VERBANIA
PECmaxcoretta@epap.sicurezzapostale.it

consulenza valutazione ambientale:
Studio di Ingegneria
Sara Rinoldi, Dott. Ing. per l'Ambiente e il Territorio
Cell. 340 5085639
www.sararinoldi.it - info@sararinoldi.it

consulenza agronomo-forestale:
studio tecnico forestale
ROSSI DANIELE DOTT.
dott. ambientale e forestale
Largo Vittorio Cobianchi,3
28887 Omegna (VCO)
progettobosche@gmail.com
tel: 329 1532006
fax: 0323 642399

Proposta Tecnica Progetto Preliminare
D.C.C. n. 7 del 28.04.2015
Pubblicazione dal 07.05.2015 al 06.06.2015

Progetto preliminare
D.C.C. n. 9 del 30.04.2016
Pubblicazione dal 26.05.2016 al 25.07.2016

Proposta Tecnica Progetto Definitivo
D.S. n. 38 del 12.10.2016
D.S. n. 45 del 16.11.2016

Approvazione
D.C.C. n. 22 del 17.05.2017

il progettista

il responsabile
del procedimento
DUELLI arch. Daniela

Architetto Mauro Vergerio, Via Garibaldi 10 - 28887 Omegna (VB)
tel 0323/642906 - fax 0323/867035 - mauro@studiovergerio.com

LEGENDA

USI PRIVATI

- AREE RESIDENZIALI IN NUCLEI DI ANTICA FORMAZIONE (ART. 44 NTA) - TAV 10/A/B/C
- AREE RESIDENZIALI ESISTENTI E DI TRASFORMAZIONE (ART.45 NTA)
- AREE RESIDENZIALI DI COMPLETAMENTO E DI NUOVO IMPIANTO (ART. 46 NTA)
- AREE INDUSTRIALI ED ARTIGIANALI (ART. 48 NTA)
- AREE AGRICOLE (ART. 49 NTA)
- AREE AGRICOLE BOSCATE (ART. 49 NTA)
- AREE COMMERCIALI E TERZIARIE (ART. 50 NTA)
- AREE A VERDE PRIVATO (ART. 52/C NTA)
- LIMITE DI ZONA S.U.E. E C.C.
- A1 AREE DI PROGRAMMAZIONE COMMERCIALE ADDENSAMENTI A1 (art. 50 NTA)

USI PUBBLICI (ART. 51 NTA)

- AREE A VERDE PUBBLICO
- AREE A VERDE GIOCO SPORT
- AREE INTERESSE COMUNE
- PARCHEGGI PUBBLICI

VIABILITA'

- VIABILITA' ESISTENTE PUBBLICA E PRIVATA
- NUOVO TRACCIATO STRADALE
- TRACCIATO PEDONALE IN PROGETTO
- TRACCIATO PEDONALE ESISTENTE
- X CLASSIFICAZIONE STRADE (ART. 51 bis NTA)

VINCOLI

- AREE DI RISPETTO (ART. 52/A NTA)
- ARCO VISUALE LIBERO (ART. 52/B NTA)
- DELIMITAZIONE NUCLEI DI ANTICA FORMAZIONE (art. 44 NTA TAV 10/A/B/C)
- LIMITE VINCOLO RISERVA NATURALE DEL MONTE MESMA L.R. 19/2009 (ART. 54 NTA TAV 13B)
- AREE RESIDENZIALI MESMA (ART.54 NTA)
- FASCIA DI RISPETTO CIMITERIALE I2 (art. 52/A NTA) 50 mt - Decreto Sindacale n. 11 del 15 / 01 /2010
- FASCIA DI RISPETTO CIMITERIALE I2 (art. 52/A NTA) 200 mt - art. 27 comma 6 L.R. 56 / 77 s.m.i.
- x y INDIVIDUAZIONE BENI CULTURALI
- RETE ECOLOGICA PROVINCIALE

LEGENDA PIANI SOVRAORDINATI:

P.T.R. approvato con D.C.R. n. 122-29783 del 21.07.2011
- A.I.T. n. 3 Borgomanero
- subambito n. 3.2
Ameno - Armeno - Miasino - Orta san Giulio - Pettenasco

3

- RIQUALIFICAZIONE TERRITORIALE
- RISORSE E PRODUZIONI PRIMARIE
- TRASPORTI E LOGISTICA DI LIVELLO SOVRALOCALE
- RICERCA, TECNOLOGIA E PRODUZIONI INDUSTRIALI
- TURISMO

P.P.R. adottato con D.G.R. n. 53-11975 edl 04.08.2009
- A.P. n. 14 lago d'Orta
- U.P. n. 1402 Mottarone e alta Riviera del lago d' Orta

P.T.P. approvato D.C.R. n. 383-28587 del 05.10.2004

- Aree di particolare rilevanza paesaggistica
- Emergenze culturali
- Sistema del verde provinciale - Rete ecologica
- Beni di caratterizzazione
- Centri storici
- Beni di riferimento territoriale
- Mobilità - viabilità regionale e provinciale